

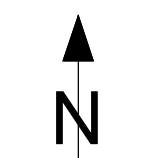

KULTURLANDPLAN Teiländerung "BUCHSELHALDE"

1 : 2'000

Übersicht:



1 : 25'000

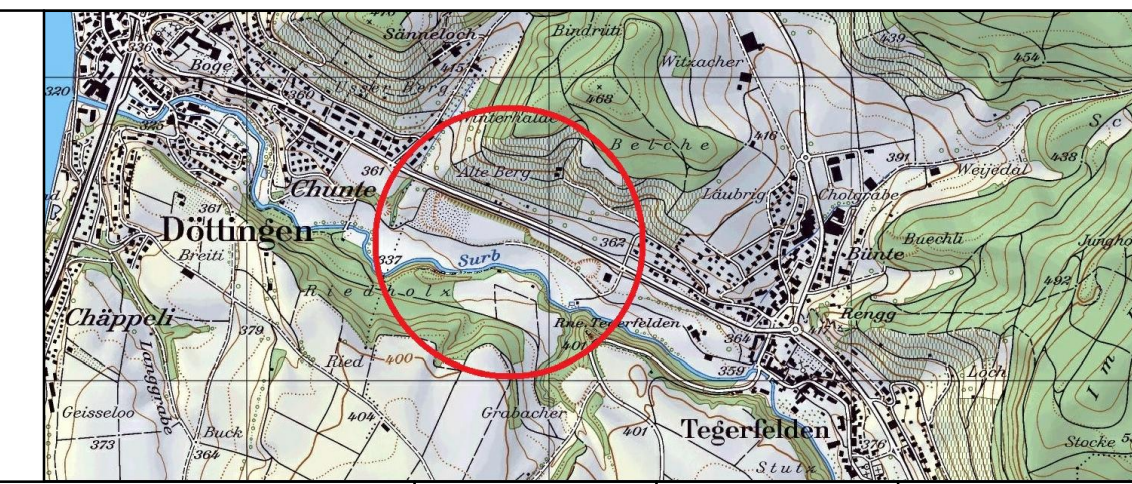

Verfasser: Ingenieurbüro Senn AG Planung & Tiefbau · 5415 Obersiggenthal	Datum: 22. 01. 2019	Grösse: 30 x 105	Plan-Nr.: 49/29
	Entwurf: MAR	Geprüft: TS	Ersetzt Plan: 08. 11. 2018

Mitwirkungsbericht vom:
Vorprüfungsbericht vom:
Öffentliche Auflage vom: bis:
Beschluss von der Gemeindeversammlung am:

Genehmigungsvermerk:
öffentliche Auflage

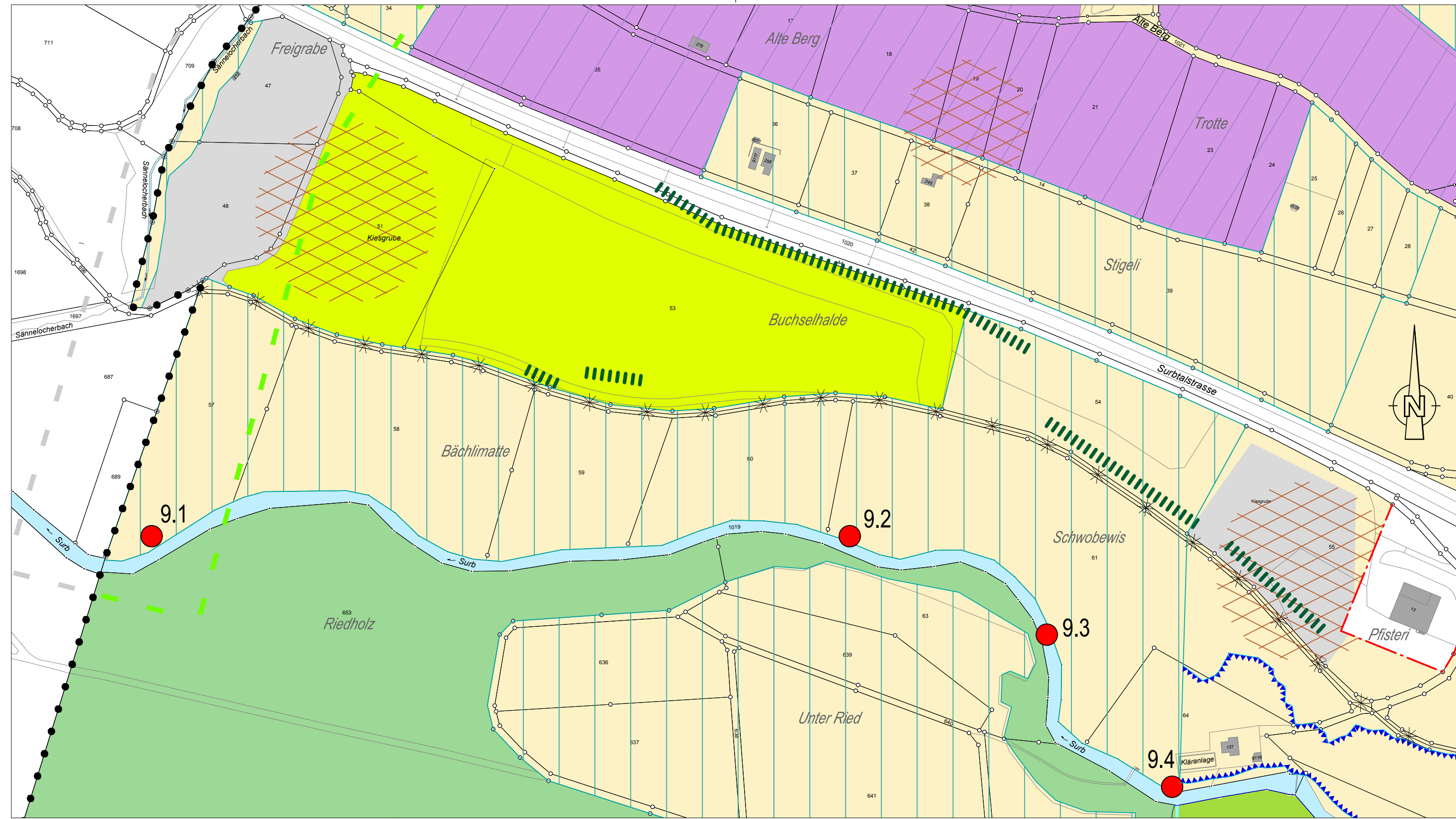

Ausschnitt Rechtskräftiger Kulturlandplan 1:2'000
Beschluss an der Gemeindeversammlung am 26.11.1993

ORIENTIERUNGSINHALT			
Landwirtschaftszone	Naturschutzzone Wald	Geschützte Naturobjekte	Archäologische Fundstellen Meldepflicht vor Bodeneingriffen
Rebbaubzone	Landschaftsschutzzone	Wald	Bauzonengrenze
Materialabbauzone	Hecken	Bereich Vernetzungskorridor	Historische Verkehrswege
Zone für Auffüllung und Rekultivierung	Freihaltegebiet Hochwasser	Gewässer	Gemeindegrenze

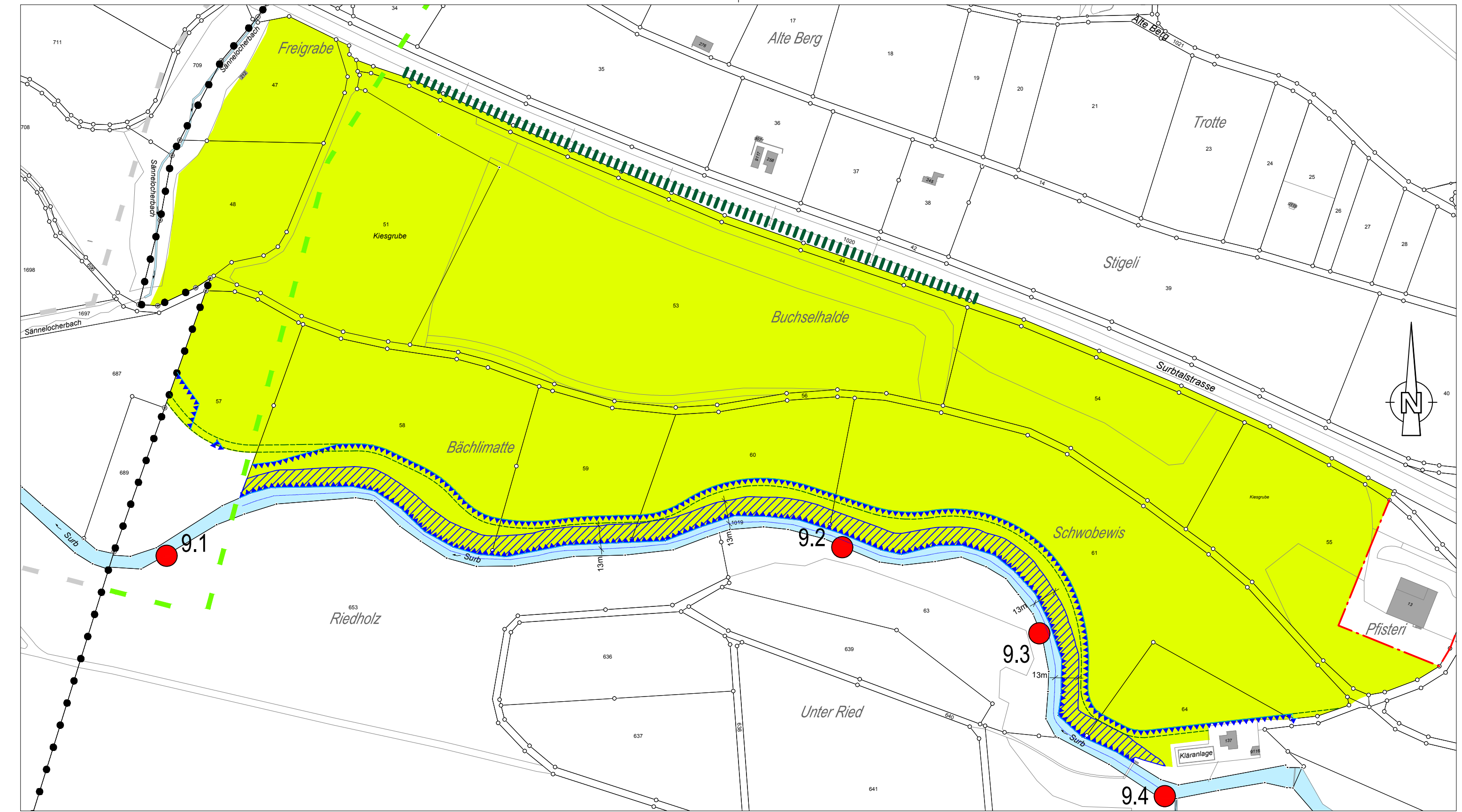

Ausschnitt geänderter Kulturlandplan 1:2'000

GENEHMIGUNGSINHALT		
Überlagerte Gewässerraumzone (gemäss Art. 41 GSchV)	Hecken	
Zone für Auffüllung und Rekultivierung	Freihaltegebiet Hochwasser	
Geschützte Naturobjekte		

ORIENTIERUNGSINHALT		
Bereich Vernetzungskorridor	Gewässer	
Bauzonengrenze	Surb-Achse	
Gemeindegrenze	Neue Wegverbindung Tegerfelden-Döttingen projektiert	